

CASOS DE ÉXITO DIVERSIFICACIÓN PRODUCTIVA LIDERADA POR MUJERES EJIDO MONTE SINÁÍ

PROYECTO FORTALECIMIENTO DEL MANEJO FORESTAL SUSTENTABLE CON ENFOQUE DE PAISAJE

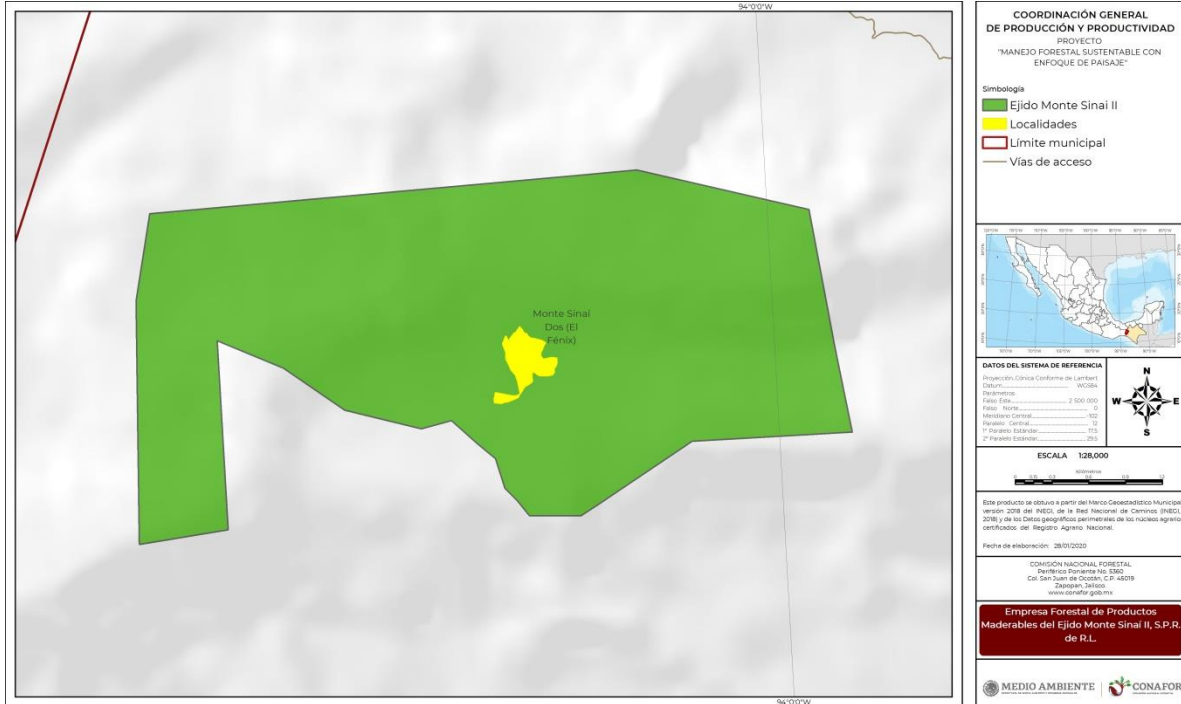

Diversificación Productiva liderada por Mujeres



Datos Generales

Empresa Forestal Comunitaria: Empresa Forestal de Productos Maderables del Ejido Monte Sinaí II, S.P.R. de R.L.

Municipio: Cintalapa

Estado: Chiapas

Superficie total: 1,209.98 hectáreas

Superficie forestal: 1,057.16 hectáreas

Superficie bajo manejo: 572.34 hectáreas

Volumen autorizado promedio anual: 3,750 m³ de las especies *Pinus oocarpa*, *Pinus maximinoi* y *Quercus sp.*

¿Por qué es un caso de éxito?

La EFC impulsó dos proyectos de diversificación productiva liderados por mujeres, por un lado un taller para la elaboración de artesanías de hoja de pino, y por el otro el establecimiento de un área dedicada al cultivo de hongos comestibles; con ambos proyectos se fortaleció la participación de las mujeres en el desarrollo de la comunidad, mediante la obtención de ingresos adicionales a sus hogares.



SEMARNAT
SECRETARÍA DEL MEDIO AMBIENTE
Y RECURSOS NATURALES



CONAFOR
COMISION NACIONAL FORESTAL



Al servicio
de las personas
y las naciones



THE WORLD BANK



Foto 1 y 2. Artesanías con hoja de pino y cultivo de hongos comestibles llevado a cabo por mujeres del Ejido Monte Sinaí.

Antecedentes

El Ejido Monte Sinaí II está conformado por indígenas de la etnia Tseltal y Tsotsil, es un ejido de reciente creación, en el 2003 el Tribunal Unitario Agrario dotó al ejido de territorio e inmediatamente iniciaron las actividades de inventario forestal para la evaluación de los recursos forestales, y durante el año 2006 la Secretaría del Medio Ambiente y Recursos Naturales, expidió la autorización para el aprovechamiento maderable y en 2007 se el Ejido ejerció la primera anualidad.

Una vez iniciadas las actividades de extracción de madera en los siguientes años el ejido fue adquiriendo equipo para la extracción, transporte y transformación de materias primas maderables (motogrúa, camión, montacargas, tractor oruga y aserradero) y por otro lado iniciaba proyectos de diversificación productiva como la instalación de 3 hornos metálicos la producción de carbón vegetal de encino, la administración de una Unidad de Manejo de Vida Silvestre para venado cola blanca y orquídeas y el establecimiento de una Unidad Productora de Germoplasma Forestal para *Pinus maximinoi*.

Con la finalidad de fortalecer la organización del núcleo agrario, durante el año 2010 se formalizó la creación de una empresa forestal comunitaria distinta a la administración agraria denominada Empresa Forestal de Productos Maderables del Ejido Monte Sinaí II, SPR de RL.

En la actualidad, se encuentra en modificación los estatutos de la Sociedad para incorporar a mujeres en puestos de toma de decisiones de la EFC, de esta manera la Presidencia del Consejo de Administración y la Secretaría del Consejo de Vigilancia serán puestos ocupados por mujeres.



SEMARNAT
SECRETARÍA DEL MEDIO AMBIENTE
Y RECURSOS NATURALES



CONAFOR
COMISION NACIONAL FORESTAL



Al servicio
de las personas
y las naciones



THE WORLD BANK



Foto 3 y 4.. Ejido Monte Sinaí.

Acciones del Proyecto

- ✓ Se determinó la capacidad del ejido para la incorporación de mujeres en proyectos de diversificación productiva.
- ✓ Se organizó el taller para la elaboración de artesanías de hoja de pino, impartido por la artesana de C. Beatriz Cázares González de Zacatlán, Puebla, se mostró el proceso desde la recolección, clasificación y elaboración de diversos artículos de hojas de pino y en combinación con otros productos de madera.
- ✓ Se promovió el curso de capacitación para el cultivo de hongos comestibles de la especie *Lentinula edodes* (shiitake).
- ✓ Se prestó asesoría para integrar expediente de solicitud de apoyos de la Comisión Nacional Forestal, en los conceptos de apoyo *Integración y organización de redes de valor forestal* y *Proyectos productivos para mujeres*.



Foto 5 y 6. Capacitaciones en el tema de cultivo de hongos y elaboración de artesanías con hoja de pino en el Ejido Monte Sinaí, en Chiapas.

Impactos

- ✓ Creación y puesta en marcha Grupos de Mujeres con una actividad económica productiva para la creación de artesanías de hoja de pino y para el cultivo de hongo.
- ✓ Con una producción de artesanías de manera consistente se participó como expositor en La Lonja MX 2019, espacio promovente de la cultura contemporánea mexicana, donde los productores venden sus productos directamente al público. De la misma manera se hizo una muestra y venta de sus artesanías durante el evento de cierre del Proyecto
- ✓ Distribución y venta de hongo comestible en algunos restaurantes de comida oriental de las ciudades de Tuxtla Gutiérrez y San Cristóbal de las Casas.



Foto 7 y 8. Artesanías de hoja de pino listas para su venta en bazares locales.

Otras acciones del proyecto

- ✓ Se coordinó la impartición de un taller de capacitación para la implementación de buenas prácticas de aserrío con la instrucción del Dr. Leonardo Sánchez Rojas, centrado en incrementar las habilidades y destrezas en la aplicación de buenas prácticas en instalaciones, procesos, equipo y mantenimiento de aserraderos.
- ✓ Se realizó taller de capacitación para la operación y mantenimiento preventivo y correctivo de maquinaria del taller de carpintería, con la instrucción del Ing. Andrés Vázquez Trujillo.
- ✓ Se brindó acompañamiento durante los talleres de planeación estratégica participativa, para la constitución de una Empresa Forestal de mujeres cuyo objetivo será el desarrollo de proyectos de diversificación productiva forestal.

- ✓ Se prestó asistencia durante la evaluación del manejo forestal del bosque natural, con el objeto de renovar el certificado bajo los estándares y políticas de manejo forestal del Forest Stewardship Council™ (FSC)



Foto 9 y 10. Taller de capacitación para operadores de las máquinas del taller de carpintería del Ejido Monte Sinaí.

Personajes Clave

- ✓ Gilberto Jiménez López y Alberto Pérez Pérez. Presidente y Tesorero del Consejo de Administración, respectivamente.
- ✓ Pascual López Gómez. Presidente del Comisariado Ejidal
- ✓ Franco Alfredo Pérez González. Promotor Foresta Comunitario
- ✓ Santiago Pérez Gómez. Avecindado del ejido
- ✓ Juan Carlos Franco Guillén. Director de Cecropia, Soluciones locales a retos globales, AC
- ✓ Dra. María del Carmen Legorreta Díaz. Investigadora Titular B de Tiempo Completo Centro de Investigaciones Interdisciplinarias en Ciencias y Humanidades Universidad Nacional Autónoma de México