

# CASOS DE ÉXITO COMPETITIVIDAD EN EFC EJIDO GÓMEZ TEPETENO

## PROYECTO FORTALECIMIENTO DEL MANEJO FORESTAL SUSTENTABLE CON ENFOQUE DE PAISAJE

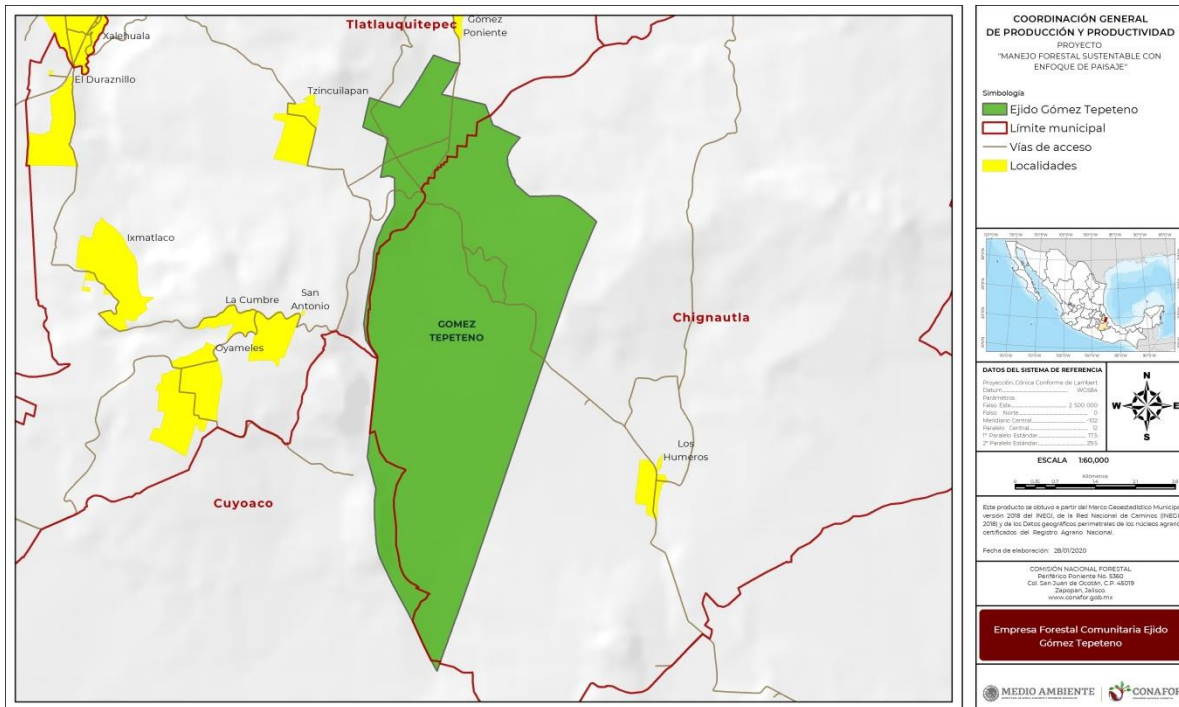

## Incremento a la competitividad de las Empresas Forestales Comunitarias



### Datos Generales

La Empresa Forestal Comunitaria Ejido Gómez Tepeteno, se localiza en el norte del estado de Puebla en el municipio de Tlaxiahuatl. Se integra por población de origen Náhuatl.

Cuenta con una superficie de 2,400 hectáreas, de las cuales 1,307 son forestales y están bajo manejo.

En promedio, tienen la autorización para el aprovechamiento de 5,970m<sup>3</sup> de madera al año.





Foto 1 y 2. Actividades del Ejido Gómez Tepeteno, Puebla.

### ¿Por qué es un caso de éxito?

La EFC consolidó inversión por un monto de \$2.5 millones de pesos para la adquisición e instalación de equipo y maquinaria diseñada para procesar los productos secundarios de los aprovechamientos maderables así como parte de los residuos del aserradero principal y con ello diversificar la oferta de productos maderables.



Foto 3. Industria del Ejido Gómez Tepeteno, Puebla,

## Antecedentes

La EFC cuenta con línea de producción para la transformación del volumen que se aprovecha anualmente, conformada por sierra principal, carro escuadra, reaserradora de tres cabezales, péndulo, desorillador, sistema de rodillos vivos. El coeficiente de aserrío es del 51% y operaba con una capacidad de 7,500 pies tablas por turno.

Sin embargo estas características del aserradero, únicamente les permite industrializar los productos primarios; mientras que los productos secundarios se comercializaban sin valor agregado en otras industrias forestales.



**Foto 4.** Actividades de aserrío y transformación en el Ejido Gómez Tepeteno, Puebla.

## Acciones del Proyecto

- ✓ Se apoyó a la Empresa Forestal Comunitaria en la búsqueda de nuevos canales de comercialización, con empresas privadas que reconocen y requieren productos maderables provenientes de bosques con certificación forestal.
- ✓ Se identificaron las necesidades de inversión y se acompañó al ejido en la búsqueda del equipo requerido para diversificar la producción de aserradero, incrementar la capacidad de producción y los ingresos económicos al ejido.
- ✓ Se asesoró y apoyo en la integración del expediente de solicitud de apoyo del Programa Apoyos para el Desarrollo Forestal Sustentable 2018 de la Comisión Nacional Forestal, en el concepto de apoyo *Inversión para el comercio y la industria forestal dirigido a empresas forestales comunitarias*.
- ✓ Se brindó asesoría y acompañamiento para la integración del expediente de solicitud y obtención de financiamiento de la Financiera Nacional de Desarrollo Agropecuario, Rural, Forestal y Pesquero, para complementar la inversión necesaria.



**SEMARNAT**  
SECRETARÍA DEL MEDIO AMBIENTE  
Y RECURSOS NATURALES



**CONAFOR**  
COMISION NACIONAL FORESTAL



Al servicio  
de las personas  
y las naciones



**THE WORLD BANK**



**Foto 5 y 6.** Actividades de capacitación impartidas por personal del proyecto a integrantes del Ejido Gómez Tepeteno.

## Impactos

- ✓ Inversión de 2.5 millones de pesos, compuestos por apoyos otorgados por la Comisión Nacional Forestal, Financiera Nacional de Desarrollo Agropecuario, Rural, Forestal y Pesquero, y recursos de la misma EFC.
- ✓ Se adquirió un aserradero semiautomático Hulmaq, con capacidad de producción de 6000 pies tabla por turno, y un minicargador frontal (Bodcat).
- ✓ Incremento de la capacidad instalada de la EFC, lo que significa que actualmente procesa 10,000 pies tabla por turno, incluidos los productos secundarios (caja de empaque, tarimas).
- ✓ Se generaron 4 empleos permanentes para la operación del equipo nuevo, entre los cuales se contrataron 2 personas jóvenes, menores de 25 años.
- ✓ Consolidación de la estrategia regional de comercialización con otros productores del estado de Tlaxcala, también asesorados por el proyecto, para abastecer de materia prima a Distribución Industrial C, SA de CV, empresa dedicada a la elaboración de empaques y embalajes para la industria automotriz de exportación, con la que se suscribió contrato de compraventa de productos maderables provenientes de bosques certificados.



**SEMARNAT**  
SECRETARÍA DEL MEDIO AMBIENTE  
Y RECURSOS NATURALES



**CONAFOR**  
COMISION NACIONAL FORESTAL



Al servicio  
de las personas  
y las naciones



**THE WORLD BANK**



**Foto 7.** Equipo adquirido por el Ejido Gómez Tepeteno, Puebla.

### Otras acciones del proyecto

- ✓ A través del Proyecto se fortaleció la organización para la conservación de la biodiversidad mediante la capacitación para el diseño y aplicación de mejores prácticas para la conservación de la biodiversidad, incluido el monitoreo BIOCOMUNI
- ✓ Se brindó la capacitación en el Sistema de control contable, financiero y de producción en la operación de las empresas forestales, para facilitar las operaciones administrativas de la EFC.
- ✓ Como resultado de la implementación de mejores prácticas de conservación de la biodiversidad la EFC obtuvo la certificación de Cadena de Custodia, bajo los principios y criterios del Forest Stewardship Council (FSC), el 12 de mayo de 2018 con Código NC-COC-007609





**SEMARNAT**  
SECRETARÍA DEL MEDIO AMBIENTE  
Y RECURSOS NATURALES



**CONAFOR**  
COMISION NACIONAL FORESTAL



Al servicio  
de las personas  
y las naciones



**THE WORLD BANK**



**Foto 8 y 9.** Capacitación en actividades de monitoreo y prácticas de conservación de la biodiversidad.

**Personajes relevantes:**

Miguel Ángel García Huerta, Presidente del Consejo de Administración de la Industria Forestal.